

PROGRAMAÇÃO

PROGRAMACIÓN | PROGRAM

BUNKYO VIERNES | FRIDAY

05 DE JUNHO - SEXTA

08:00 **GRANDE AUDITÓRIO**

CRENCIAMENTO | WELCOME COFFEE

REGISTRO | CAFÉ DE BIENVENIDA

REGISTRATION | WELCOME COFFEE

09:00

CERIMÔNIA DE ABERTURA

CEREMONIA DE APERTURA

OPENING CEREMONY

10:30

COFFEE BREAK

11:00

INICIATIVA JAPÃO | JICA E SASAKAWA PEACE FOUNDATION

INICIATIVA JAPÓN | JAPAN INITIATIVE

11:35

PAINEL "IMPACTO DE NIKKEIS NA SOCIEDADE: PROJETOS QUE TRANSFORMAM REALIDADES" ENILSON KOMONO E SILVANA NAGAI

"IMPACTO DE LOS NIKKEI EN LA SOCIEDAD: PROYECTOS QUE TRANSFORMAN REALIDADES" | "NIKKEI IMPACT ON SOCIETY: PROJECTS TRANSFORMING REALITIES"

13:05 **GINÁSIO**

COQUETEL DE CONFRATERNIZAÇÃO ATRAÇÕES CULTURAIS | FOTO EM GRUPO

CÓCTEL DE CONFRATERNIZACIÓN | PRESENTACIONES CULTURALES | FOTO DE GRUPO
COCKTAIL RECEPTION | CULTURAL PERFORMANCE | GROUP PHOTO

15:30 **MHIJB**

VISITA AO MUSEU HISTÓRICO DA IMIGRAÇÃO JAPONESA NO BRASIL

ENCERRAMENTO DA PROGRAMAÇÃO
TEMPO LIVRE

VISITA AL MUSEO HISTÓRICO DE LA INMIGRACIÓN JAPONESA EN BRASIL | FIN DEL PROGRAMA | TIEMPO LIBRE | JAPANESE IMMIGRATION'S HISTORICAL MUSEUM VISIT | END OF PROGRAM | FREE TIME

19:00 **MINASAN KARAOKE**

HAPPY HOUR ENTRADA GRATUITA, COMIDAS E BEBIDAS NÃO INCLUSAS

LIMITADO A 80 PARTICIPANTES | ENTRADA GRATUITA, COMIDAS E BEBIDAS NÃO INCLUSAS | COMIDA Y BEBIDAS NO INCLUIDAS | FOOD AND DRINKS NOT INCLUDED. LIMITED TO 80 PARTICIPANTS



ENILSON KOMONO

@enilsonkomono

Promotor de Justiça com atuação em saúde pública e combate ao crime organizado, idealizador de múltiplos projetos sociais de grande escala nas áreas de educação, saúde e assistência humanitária.

Fiscal con actuación en salud pública y combate al crimen organizado, creador de múltiples proyectos sociales de gran escala en las áreas de educación, salud y asistencia humanitaria.



SILVANA NAGAI

@nagai.silvana

Campeã brasileira de judô, faixa-preta 5º Dan, mestre em alto rendimento esportivo, idealizadora da metodologia JAÉ e referência em formação de jovens em comunidades vulneráveis.

Campeona brasileña de judo, cinturón negro 5º Dan, especialista en alto rendimiento deportivo, creadora de la metodología JAÉ y referente en formación ciudadana de jóvenes en comunidades vulnerables.

MODERADORA



LESLEY ISHII

@lgishii

Especialista em relações institucionais e fundadora da REN Brasil, com atuação na articulação nacional de lideranças e no fortalecimento do protagonismo feminino nikkei, conectando Brasil e Japão.

Especialista en relaciones institucionales y fundadora de REN Brasil, con actuación en la articulación nacional de liderazgos y el fortalecimiento del protagonismo femenino nikkei, conectando Brasil y Japón.

PROGRAMAÇÃO

PROGRAMACIÓN | PROGRAM

BUNKYO SÁBADO | SATURDAY

08:00 **GRANDE AUDITÓRIO**
CREDENCIAMENTO | WELCOME COFFEE
REGISTRO | CAFÉ DE BIENVENIDA
REGISTRATION | WELCOME COFFEE

09:00 **ABERTURA DOS TRABALHOS**

EMBAIXADOR YASUSHI NOGUCHI E REPRESENTANTE-CHEFE JICA BRASIL AKIHIRO MIYAZAKI
SESIÓN DE APERTURA | OPENING SESSION

09:20

PAINEL "FORTALECENDO COMUNIDADES NA ERA DIGITAL: CONEXÃO, ENGAJAMENTO E FUTURO"
YUMA ONO E ANA CHIYO

FORTALECIENDO COMUNIDADES EN LA ERA DIGITAL:
CONEXIÓN, PARTICIPACIÓN Y FUTURO |
STRENGTHENING COMMUNITIES IN THE DIGITAL ERA:
CONNECTION, ENGAGEMENT, AND THE FUTURE

10:30 **COFFEE BREAK**

10:50

PALESTRA "LEGADO VIVO: COMO MANTER CULTURA, RELEVÂNCIA E ADAPTAÇÃO AO MUNDO ATUAL ATRAVÉS DAS GERAÇÕES"

MAURO SOUSA (MAURICIO DE SOUSA PRODUÇÕES)

CONFERENCIA LEGADO VIVO: CÓMO MANTENER LA CULTURA, LA RELEVANCIA Y LA ADAPTACIÓN AL MUNDO ACTUAL ATRAVÉS DE LAS GENERACIONES | SESSION "LIVING LEGACY: PRESERVING CULTURE, RELEVANCE, AND ADAPTATION ACROSS GENERATIONS IN A CHANGING WORLD



MAURO SOUSA
@maurosousa

Diretor executivo da Mauricio de Sousa Produções, responsável por atualizar e expandir um dos maiores legados culturais do Brasil, conectando diferentes gerações por meio de narrativas contemporâneas.

Director ejecutivo de Mauricio de Sousa Produções, responsable de actualizar y expandir uno de los mayores legados culturales de Brasil, conectando diferentes generaciones a través de narrativas contemporâneas.



YUMA ONO
@yumaono

Influenciador nascido no Japão e criado no Brasil, criador de conteúdo sobre cultura japonesa e cotidiano empreendedor. Empresário nos setores de alimentação e fitness, trazendo visão prática sobre negócios e adaptação cultural.

Influencer nacido en Japón y criado en Brasil, creador de contenido sobre cultura japonesa y vida emprendedora. Empresario en los sectores de alimentación y fitness, aportando una visión práctica sobre negocios y adaptación cultural.

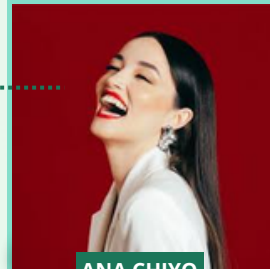

ANA CHIYO
@anachiyo

Criadora de conteúdo, atriz e roteirista, reconhecida pelo humor inteligente e provocativo, com milhões de seguidores e forte capacidade de engajamento digital. Atua na construção de narrativas que conectam identidade, cultura e público contemporâneo.

Creadora de contenido, actriz y guionista, reconocida por su humor inteligente y provocador, con millones de seguidores y gran capacidad de engagement digital. Trabaja en la construcción de narrativas que conectan identidad, cultura y audiencias contemporâneas.

MODERADORA



JULIANE MASSAOKA
@julianemassaoka

Jornalista na TV Globo. Jornalista e comunicadora com forte presença na mídia, reconhecida pela capacidade de traduzir temas relevantes de forma clara e acessível, conectando diferentes públicos.

Periodista de TV Globo. Comunicadora reconocida por traducir temas relevantes de manera clara y accesible, conectando distintos públicos.

06 DE JUNHO - SÁBADO

PROGRAMAÇÃO

PROGRAMACIÓN | PROGRAM

BUNKYO SÁBADO | SATURDAY

11:45

ORIENTAÇÕES SESSÕES TEMÁTICAS

BRIEFING PARA SESIONES TEMÁTICAS
THEMATIC SESSIONS BRIEFING

12:00

ALMOÇO POR GRUPOS

ALMUERZO POR GRUPOS | SESIONES TEMÁTICAS
GROUP LUNCH | THEMATIC SESSIONS

13:00

SESSÕES TEMÁTICAS

SESIONES TEMÁTICAS
THEMATIC SESSIONS

GRANDE AUDITÓRIO

NEGÓCIOS NEGOCIOS | BUSINESS

ESPAÇO CULTURAL

JOVENS JÓVENES | YOUTH

ESPAÇO MULTIUSO

FÓRUM DE MULHERES FORO DE MUJERES | WOMEN'S FORUM

2º ANDAR - SALÃO NOBRE

2 PISO / 2ND FLOOR

ENCONTRO LATINO AMERICANO GAIMUSHO KENSHUSEI

ENCUENTRO LATINOAMERICANO DE GAIMUSHO KENSHUSEI
LATIN AMERICAN GAIMUSHO KENSHUSEI MEETING

5º ANDAR

5 PISO / 5TH FLOOR

LÍNGUA JAPONESA LÍNGUA JAPONESA | JAPANESE LANGUAGE

8º ANDAR

8 PISO / 8TH FLOOR

SIMPÓSIO DE MUSEUS DE IMIGRAÇÃO

SIMPOSIO DE MUSEOS DE INMIGRACIÓN | IMMIGRATION MUSEUM SYMPOSIUM

17:45

GRANDE AUDITÓRIO

ENCERRAMENTO DAS SESSÕES TEMÁTICAS

CLAUSURA DE LAS SESIONES TEMÁTICAS | CLOSING OF THEMATIC SESSIONS
ENCERRAMENTO DA PROGRAMAÇÃO | TEMPO LIVRE
FIN DEL PROGRAMA | TIEMPO LIBRE | END OF PROGRAM | FREE TIME

18:30

CONCURSO PAN-AMERICANO DA CANÇÃO JAPONESA

CONCURSO PANAMERICANO DE LA CANCIÓN JAPONESA | PAN-AMERICAN JAPANESE SONG CONTEST

19:00

MINASAN KARAOKE

HAPPY HOUR

RUA GALVÃO BUENO 425, LIBERDADE
ENTRADA GRATUITA, COMIDAS E BEBIDAS NÃO INCLUSAS
LIMITADO A 80 PARTICIPANTES | LIMITED TO 80 PARTICIPANTS
COMIDA Y BEBIDAS NO INCLUIDAS | FOOD AND DRINKS NOT INCLUDED



GRANDE AUDITÓRIO

NEGÓCIOS | NEGOCIOS | BUSINESS

Um espaço voltado à geração de oportunidades, conexões e parcerias entre empreendedores, empresas e lideranças nikkeis das Américas e do Japão

Un espacio dedicado a generar oportunidades, conexiones y alianzas entre emprendedores, empresas y líderes nikkei de América y Japón.



ESPAÇO MULTIUSO

FÓRUM DE MULHERES | FORO DE MUJERES | WOMEN'S FORUM

O Fórum de Mulheres reúne lideranças femininas nikkeis do Brasil e das Américas em um espaço de diálogo, conexão e construção coletiva.

El Foro de Mujeres reúne a mujeres líderes nikkei de Brasil y América en un espacio para el diálogo, la conexión y la construcción colectiva.



ESPAÇO CULTURAL

JOVENS | JÓVENES | YOUTH

Dinâmica de integração, discussão sobre identidade da comunidade, mapeamento de soluções, integração e plano de ação

Dinámicas de integración, debate sobre la identidad comunitaria, mapeo de soluciones, integración y plan de acción.



2 PISO / 2TH FLOOR

2º ANDAR - SALÃO NOBRE

ENCONTRO LATINO AMERICANO GAIMUSHO KENSHUSEI

ENCUENTRO LATINOAMERICANO DE GAIMUSHO KENSHUSEI
LATIN AMERICAN GAIMUSHO KENSHUSEI MEETING

Ex-bolsistas e lideranças promovem integração, reflexão e intercâmbio de experiências, fortalecendo os laços entre Brasil, Japão e América Latina.

Los ex-becarios y líderes promueven la integración, la reflexión y el intercambio de experiencias, fortaleciendo los lazos entre Brasil, Japón y América Latina.



5 PISO / 5TH FLOOR

5º ANDAR

LÍNGUA JAPONESA | LÍNGUA JAPONESA | JAPANESE LANGUAGE

Promovida pelo Centro Brasileiro de Língua Japonesa, reúne educadores e especialistas para troca de experiências do ensino do idioma nas Américas.

Organizado por el Centro Brasileño de Lengua Japonesa, reúne a educadores y especialistas para intercambiar experiencias sobre la enseñanza del idioma en América.

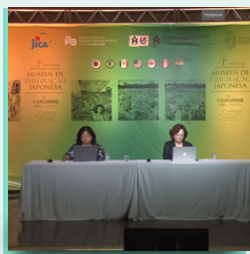

8 PISO / 8TH FLOOR

8º ANDAR

SIMPÓSIO DE MUSEUS DE IMIGRAÇÃO

SIMPOSIO DE MUSEOS DE INMIGRACIÓN | IMMIGRATION MUSEUM SYMPOSIUM

Encontro de representantes de museus do Brasil, Japão e de diversos países das Américas, dedicado à preservação da memória e da cultura nikkei

Reunión de representantes de museos de Brasil, Japón y varios países de América, dedicada a la preservación de la memoria y la cultura Nikkei.

NEGÓCIOS NEGOCIOS | BUSINESS

GRANDE AUDITÓRIO

13:00 - Abertura

13:10 - 14:30 | Painei 1 - **O legado dos japoneses e seus descendentes para o desenvolvimento do agronegócio brasileiro**

- *Jorge Nishimura - Grupo Jacto - Presidente do Instituto de Desenvolvimento Familiar Chieko Nishimura (IDF)*
- *Minoru Takahashi - Presidente da Toyobo do Brasil Produtos Biológicos*
- *Moderador George Hiraiwa - Engenheiro agrônomo pela Esalq-Usp, presidente de conselhos em empresas e cooperativas*

14:35 - 15:00 - Apresentação - JICA

15:00 - 15:30 - Coffee Break

15:30 - 16:00- Apresentação - SPNEGOCIOS

16:00 - 17:20 - Painei 2 - **Integridade Nikkei: Motor de Transformação Social.**

- *Felipe Hayashi - Delegado Polícia Federal*
- *Daniel Ishihara - Professor Adjunto na SMU Dedman School of Law em Dallas-TX*
- *Moderador Danylo Shimano - Relações Institucionais e Governamentais*

13:00 - Apertura

13:10 - 14:30 | Panel 1 - **El legado de los japoneses y sus descendientes para el desarrollo de la agroindustria brasileña**

- *Jorge Nishimura - Grupo Jacto - Presidente del Instituto de Desarrollo Familiar Chieko Nishimura (IDF)*
- *Minoru Takahashi - Presidente de Toyobo do Brasil*
- *Moderador: George Hiraiwa - Ingeniero agrónomo egresado de Esalq-USP, presidente de juntas directivas de empresas y cooperativas*

14:35 - 15:00 - Presentación - JICA

15:00 - 15:30 - Pausa para el café

15:30 - 16:00 - Presentación - SPNEGOCIOS

16:00 - 17:20 - Painei 2 - **Integridad Nikkei: Motor de la Transformación Social.**

- *Felipe Hayashi - Delegado de la Policía Federal*
- *Daniel Ishihara - Profesor Adjunto de la Facultad de Derecho Dedman de la SMU en Dallas, Texas*
- *Moderador: Danylo Shimano - Relaciones Institucionales y Gubernamentales*

JOVENS JÓVENES | YOUTH

ESPAÇO CULTURAL

A Sessão Temática Jovem propõe um espaço de integração, diálogo e reflexão sobre o papel das novas gerações na comunidade nikkei e na sociedade global.

Programação resumida

- Abertura da sessão temática
- Dinâmica de integração
- Identidade e pertencimento na comunidade
- Mapeamento de desafios e oportunidades
- Coffee break e networking
- Construção de propostas e plano de ação
- Elaboração do Manifesto dos Jovens da Copani
- Encerramento

La sesión Temática Juvenil propone un espacio para la integración, el diálogo y la reflexión sobre el papel de las nuevas generaciones en la comunidad nikkei y en la sociedad global.

Resumen del programa:

- *Apertura de la sesión temática*
- *Actividades de integración*
- *Identidad y pertenencia a la comunidad*
- *Identificación de retos y oportunidades*
- *Coffee break y creación de redes;*
- *Elaboración de propuestas y plan de acción*
- *Redacción del Manifiesto Juvenil de Copani*
- *Clausura.*

8º ANDAR 8 PISO | 8TH FLOOR

5 PISO | 5TH FLOOR

LÍNGUA JAPONESA 5º ANDAR

LÍNGUA JAPONESA | JAPANESE LANGUAGE

III SIMPÓSIO DE MUSEUS DE IMIGRAÇÃOIII SIMPOSIO DE MUSEOS DE INMIGRACIÓN
III IMMIGRATION MUSEUM SYMPOSIUM**Pontes de Memória: Museus Nikkeis no Mundo**

13:30 - Abertura

- Explicação sobre a programação e minivideo sobre o Museu
- Sessões de apresentação de museus
- Apresentação do Museu Histórico da Imigração Japonesa no Brasil e seus projetos
- Apresentação de dois museus regionais do Brasil online
- Museu Paulista - Museu do Ipiranga
- Museu da Imigração do Estado de São Paulo - a confirmar
- Museu do Canadá
- Apresentação de outros países participantes
- Sessão de fotos

17:30 - Encerramento do Simposio

Puentes de la Memoria: Museos Nikkei en el Mundo

13:30 - Apertura

- Explicación del programa y breve vídeo sobre el Museo
- Presentación de las secciones del Museo
- Presentación del Museo Histórico de la Inmigración Japonesa en Brasil y sus proyectos
- Presentación en línea de dos museos regionales de Brasil
- Museo Paulista - Museo Ipiranga
- Museo de la Inmigración del Estado de São Paulo - por confirmar
- Museo de Canadá
- Presentación de otros países participantes
- Sesión fotográfica

17:30 - Clausura del Simposio

Para construirmos um século XXI melhor, propomos uma reflexão sobre a cooperação entre a comunidade nikkei e o Japão, tendo como ponto de partida as particularidades da língua japonesa e a importância de seu ensino.

13:00 - Abertura

13:05 - Palestra Principal

“A contribuição e o papel da Associação Pan-Americana Nikkei” — Para um século XXI melhor: perspectivas sobre a língua japonesa

13:25 - Painel Temático

Três painelistas discutirão sobre a importância do koreniago e da língua japonesa para a comunidade nikkei, bem como sobre a importância do ensino da língua japonesa.

14:40 - Apresentação 1

14:55 - Apresentação 2

15:10 - Apresentação 3

15:25 - Coffee Break

15:55 - Mesa-redonda: discussão e reflexão entre os participantes

17:15 - Síntese das discussões

Para construir un siglo XXI mejor, proponemos una reflexión sobre la cooperación entre la comunidad Nikkei y Japón, partiendo de las particularidades del idioma japonés y la importancia de su enseñanza.

13:00 - Apertura

13:05 - Discurso de apertura - “La contribución y el papel de la Asociación Panamericana Nikkei” — Hacia un siglo XXI mejor: perspectivas sobre el idioma japonés

13:25 - Mesa redonda temática

Tres panelistas debatirán sobre la importancia de Koreniago y del idioma japonés para la comunidad Nikkei, así como sobre la importancia de la enseñanza del idioma japonés.

14:40 - Presentación 1

14:55 - Presentación 2

15:10 - Presentación 3

15:25 - Coffee break

15:55 - Mesa redonda: debate y reflexión entre los participantes

17:15 - Resumen de los debates

06 DE JUNHO - SÁBADO

Fórum de Mulheres

ESPAÇO MULTIUSO

FORO DE MUJERES | WOMEN'S FORUM

Programa

13:00 | *Apertura del Foro de Mujeres*

13:20 | *Panel temático: Legado, liderazgo y transformación*

Panelistas:

- *Hitomi Sekiguchi, Asociación Japonesa-Brasileña Central, Japón*
- *Carmen Mitsuko Hada, Presidenta de la Sociedad Japonesa de La Paz, Bolívia*
- *Yukari Kishimoto, Presidenta del Centro Nikkei Argentino, Argentina*
- *Moderadora: Anna Ligia Pozzetti, Komorebi Translations, Brasil*

14:20 | *Conferencia especial: Temas silenciados: Desafíos reales en la vida de las mujeres - Conferencia - Silvia Morimoto, PNUD, México.*

15:00 | *Sesión de experiencias*

15:00 | *Márcia Mikami - Directora ejecutiva licenciada de Daiso Brasil en la región centro-oeste.*

15:12 | *Irene Yuko Yamamoto - Fundadora de Assahi Eventos, Brasil*

15:24 | *Camila Gondo - Fundadora de GEMA, Brasil*

15:50 | *Coffee break + Formación de las mesas redondas*

16:10 | *Diálogo abierto y mentoría colectiva - Voces en red: Escucha, síntesis y construcción del futuro*

Mentoras:

- *Mika Nishijima, emprendedora y fundadora del canal Moyashi Paraguay*
- *Luciana Saito Massa, Primera Dama del Estado de Paraná, Brasil*
- *Moderadora: Juliane Massaoka, periodista y presentadora de TV Globo, Brasil*

17:40 | *Síntesis final y clausura*

Presentación de la Carta Panamericana de la Mujer en COPANI

13:00 | **Abertura Institucional Fórum de Mulheres**

13:20 | **Painel Temático**

Legado, Liderança e Transformação

Panelistas:

- Hitomi Sekiguchi, Associação Central Nipo-Brasileira, em Tóquio, Japão
- Carmen Mitsuko Hada, Presidente da Sociedad Japonesa La Paz, Bolívia
- Yukari Kishimoto, Presidente do Centro Nikkei Argentino, Argentina

Mediadora: Anna Ligia Pozzetti, Komorebi Translations, Brasil

14:20 | *Conferência Especial*

Temas Silenciados: Desafios Reais da

Vida das Mulheres - Palestra - Silvia Morimoto, PNUD, México.

15:00 | **Sessão de Experiências**

- 15:00 | Márcia Mikami - CEO licenciada Daiso Brasil na Região Centro-Oeste.
- 15:12 | Irene Yuko Yamamoto - Fundadora Assahi Eventos, Brasil
- 15:24 | Camila Gondo - Fundadora do GEMA, Brasil

15:50 | *Coffee Break + Formação das Rodas*

16:10 | **Diálogo Aberto e Mentoria**

Coletiva - Vozes em Rede: Escuta, Síntese e Construção de Futuro

Mentoras:

- Mika Nishijima, Empresária e Fundadora do Canal Moyashi Paraguai
- Luciana Saito Massa, Primeira-Dama do Estado do Paraná, Brasil

Mediadora: Juliane Massaoka, jornalista e apresentadora na TV Globo, Brasil

17:40 | *Síntese Final e Encerramento*

Apresentação da Carta das Mulheres Panamericanas na COPANI

XXII COPANI
BRASIL 2026



Liderando
a Mudança



Encontro Latino-Americano de Ex-Bolsistas Gaimusho Kenshusei

ENCUENTRO LATINOAMERICANO DE GAIMUSHO KENSHUSEI
LATIN AMERICAN GAIMUSHO KENSHUSEI MEETING

Um evento que une **tradição e futuro**

 **Salão Nobre do Bunkyo – SP**

2º andar – 2 piso – 2nd floor

13:10 - Abertura ELA

13:20 - **Painel sobre negócios com executivos de empresas japonesas**

14:45 - **Lançamento do livro dos 60 anos do Programa Gaimusho**

15:00 - **Encontro com Diplomatas** com o Embaixador do Japão no Brasil, Yasushi Noguchi

15:45 - Coffee break

16:10 - **Painel sobre atualidades da sociedade japonesa**

- Hitomi Sekiguchi - ex-cônsul geral do Japão em Manaus e diretora da Associação Kaigai Nikkeijin Kyokai
- Márcio Gomes - Jornalista CNN Brasil
- Taiga Gomes - jornalista

17:30 - Encerramento

13:10 - *Apertura de ELA*

13:20 - ***Mesa redonda sobre negocios con ejecutivos de empresas japonesas***

14:45 - ***Presentación del libro conmemorativo del 60º años del programa de becas***

15:00 - ***Reunión con diplomáticos con el Embajador de Japón en Brasil, Yasushi Noguchi.***

15:45 - *Coffee break*

16:10 - ***Mesa redonda sobre la actualidad en la sociedad japonesa***
Hitomi Sekiguchi - ex cónsul general de Japón en Manaus/AM y director de la Asociación Kaigai Nikkeijin Kyokai
Márcio Gomes - Periodista CNN Brasil

Taiga Gomes - periodista

17:30 - *Clausura*

PROGRAMAÇÃO

PROGRAMACIÓN | PROGRAM

NIPPON DOMINGO | SUNDAY

09:00

SÃO PAULO CITY TOUR (OPCIONAL)

SAÍDA DO BUNKYO

SALIDA DE BUNKYO | DEPARTURE FROM BUNKYO

12:00

ALMOÇO LIVRE (NÃO INCLUSO) | TEMPO LIVRE

ALMUERZO LIBRE (NO INCLUIDO) | TIEMPO LIBRE

LUNCH (NOT INCLUDED) | FREE TIME

15:30

TRANSFER PARA NIPPON COUNTRY CLUB

SAÍDA DO BUNKYO

SALIDA DE BUNKYO | DEPARTURE FROM BUNKYO

16:45

WELCOME COFFEE | TOUR

NIPPON COUNTRY CLUB

17:30

ENCERRAMENTO / JANTAR

JANTAR DE ENCERRAMENTO XXII COPANI 2026 - LIDERANDO A MUDANÇA

ENTREGA DO ESTANDARTE XXIII COPANI 2028

SHOW ARTÍSTICO

CLAUSURA XXII COPANI 2026 "LIDERANDO EL CAMBIO"

ENTREGA DEL ESTANDARTE PARA LA XXIII COPANI 2028

CENA SAYONARA SEGUIDA DE SHOW ARTÍSTICO

CLOSING CEREMONY XXII COPANI 2026 "LEADING THE CHANGE"

BANNER HANDOVER 2028 XXIII COPANI

SAYONARA DINNER FOLLOWED BY ARTISTIC SHOW

22:00

TRANSFER PARA BUNKYO

SAÍDA DO NIPPON COUNTRY CLUB

SALIDA A SAO PAULO | DEPARTURE TO SAO PAULO